

Extinderea și Reabilitarea infrastructurii de apă și apă uzată în județul Satu Mare

Fișa descriptivă contract SM-CL-11

PREZENTAREA PROIECTULUI/ CONTRACTE DE LUCRĂRI

- Titlul contractului: **Lucrări de construcții și reabilitare rețele de apă și canalizare în municipiul Carei, și lucrări de construcții rețele de canalizare în localitatea Căpleni**
- Obiective:
 - Creșterea gradului de conectare a populației din municipiul Carei la sistemul de alimentare cu apă potabilă prin extinderea și reabilitarea rețelelor de apă
 - Reducerea pierderilor prin monitorizarea consumului de apă și îmbunătățirea serviciilor de alimentare cu apă în municipiul Carei
 - Creșterea gradului de conectare a populației din municipiul Carei și localitatea Căpleni la sistemul de canalizare prin extinderea și modernizarea rețelelor de canalizare
 - Reducerea riscului poluării apelor subterane și de suprafață
 - Diminuarea riscurilor de îmbolnăvire
- Lucrările vor consta în:
 - Municipiul Carei**
 - Extinderea rețelei de alimentare cu apă cu aproximativ 3,3 km
 - Reabilitarea rețelei de alimentare cu apă cu aproximativ 8,5 km
 - Extinderea rețelei de canalizare cu aproximativ 16 km
 - Reabilitarea rețelei de canalizare a aproximativ 8 km
 - Construirea a 2 stații de pompare a apelor uzate
 - Construirea a aproximativ 800 m conductă de sub presiune aferentă stațiilor de pompare a apelor uzate

Lista cantitativă pe străzi a rețelelor de apă în municipiul Carei			
Nr. crt.	Strada	REȚEA DE APĂ	
		Lungime [m]	DN [mm]
		EXTINDERE	
1	Str. Jókai Mór	380,60	110
2	Str. Doina	358,84	160
3	Str. Pomilor	310,15	110
4	Str. Livezilor	777,42	160
5	Str. Zorilor	1.074,66	160
6	Str. Trubadurilor	41,91	110
7	Str. Văcărescu	202,64	110
8	Str. Lăutarilor	41,44	110
9	Str. Iza	87,71	110
	TOTAL EXTINDERE	3.275,37	
		REABILITARE	
1	Str. C.Mille	510,62	200
2	Str. Căpleniilor	1.693,94	200

Extinderea și Reabilitarea infrastructurii de apă și apă uzată în județul Satu Mare

Lista cantitativă pe străzi a rețelelor de apă în municipiul Carei			
Nr. crt.	Strada	REȚEA DE APĂ	
3	Str. Ágoston	1.099,12	200
4	Str. Densușeanu	157,17	110
5	Str. Liviu Rebreanu	359,30	110
6	Str. Eötvös Lóránd	203,92	110
7a	Str. Viilor	371,95	160
7b	Str. Viilor	467,68	200
8	Str. Mikes Kelemen	285,86	110
9	Str. Corneliu Coposu	720,27	160
10	Str. Albinelor	725,21	200
11a	Str. Gheorghe Lazăr	493,14	160
11b	Str. Gheorghe Lazăr	508,74	200
12	Str. Muncitorilor	697,57	110
13	Str. Cartier 25 Octombrie (St. Hidrofor-Bl.41)	206,45	200
TOTAL REABILITARE		8.500,94	
TOTAL EXTINDERE ȘI REABILITARE		11.776,31	

Lista cantitativă pe străzi a rețelelor de canalizare în municipiul Carei			
Nr. crt.	Strada	REȚEA DE CANALIZARE	
		EXTINDERE	
		Lungime [m]	DN (mm)
1	Str. Jókai Mór	374,33	250
2	Str. Livezilor	771,16	250
3	Str. Văcărescu	200,30	250
4	Str. Lăutarilor	51,22	250
5	Str. Iza	100,43	250
6	Str. Mikes Kelemen	232,24	250
7	Str. Muncitorilor	688,06	250
8	Str. 25 Octombrie (Eroilor)	2.214,03	250
9	Str. Bălților	346,72	250/400
10	Str. Dorului	84,51	315
11	Str. V. Părvan	94,66	250
12	Str. Al. Vlăhuță	345,03	250
13	Str. Bârsan	321,71	250
14	Str. Bicazului	296,34	250
15	Str. C Mille	344,46	500/800
16	Str. C. Negruzzi	276,81	250
17	Str. Câmpului	411,56	250
18	Str. Carol Davila	230,39	250

Extinderea și Reabilitarea infrastructurii de apă și apă uzată în județul Satu Mare

Lista cantitativă pe străzi a rețelelor de canalizare în municipiul Carei			
Nr. crt.	Strada	REȚEA DE CANALIZARE	
19	Str. Cerbului	283,98	250
20	Str. Crișan	435,63	250
21	Str. Curuților	313,81	250
22	Str. Dr. Marinescu	398,46	250
23	Str. Esenin	120,77	250
24	Str. G. Enescu	225,75	250
25	Str. Galilei	219,89	250
26	Str. Ghiocelului	169,36	250
27	Str. Gr. Alexandrescu	276,81	250
28	Str. Gróf Károlyi Sándor	222,89	250
29	Str. Ion Ghica	300,43	250
30	Str. Ion Vidu	94,53	250
31	Str. M. Eminescu	232,12	250
32	Str. Petru Maior	254,17	250
33	Str. Makár Alajos	61,46	250
34	Str. Mărășești	249,04	250
35	Str. Marului	174,24	250
36	Str. Matei Basarab	323,36	250
37	Str. Mica	86,07	250
38	Str. Mihai Viteazul	1.109,99	250/315
39	Str. Mioriței	495,72	250
40	Str. Morii	115,09	250
41	Str. Odobescu	489,52	250
42	Str. Progresului	386,83	250
43	Str. Sinagogii	116,81	250
44	Str. Sindicatelor	168,30	250
45	Str. Stadionului	192,08	250
46	Str. Ștefan cel Mare	159,92	250
47	Str. Trandafirilor	217,09	250
48	Str. Uzinei	614,41	400
49	Str. Dankó Pista	314,38	250
	TOTAL EXTINDERE	16.206,87	
		REABILITARE	
1	Str. 1. Mai	317,45	315
2	Str. Calea Armată Română	335,81	250
3	Str. 1. Decembrie 1918	997,66	250
4	Str. Al. Ioan Cuza	926,02	250/315/500
5	Str. C.Mille	171,56	800
6	Str. Corneliu Coposu	612,98	315
7	Str. Doina	360,71	250
8	Str. Ecoului	854,86	500

Extinderea și Reabilitarea infrastructurii de apă și apă uzată în județul Satu Mare

Lista cantitativă pe străzi a rețelelor de canalizare în municipiul Carei			
Nr. crt.	Strada	REȚEA DE CANALIZARE	
		Lungime [m]	DN (mm)
9	Str. Gheorghe Lazăr	974,91	315
10	Str. Liszt Ferenc	309,28	250
11	Str. Nicolae Iorga	801,65	500
12	Str. Tireamului	1.081,89	250
	TOTAL REABILITARE	7.744,78	
	TOTAL EXTINDERE ȘI REABILITARE	23.951,65	

Căpleni

- Extinderea rețelei de canalizare cu aproximativ 11 km
- Construirea unei stații de pompare a apelor uzate
- Construirea a aproximativ 2 km conductă de sub presiune aferentă stației de pompare a apelor uzate

Lista cantitativă pe străzi a rețelelor de canalizare în Căpleni			
Nr. crt.	Strada	REȚEA DE CANALIZARE	
		Lungime [m]	DN (mm)
		EXTINDERE	
		Lungime [m]	DN (mm)
1	Str. Alsó	834,26	250
2	Str. Alsókamat	550,57	250
3	Str. CFR	378,75	250
4	Str. Cimitirului	358,39	250
5	Str. Cinke	243,73	250
6	Str. Digului	247,68	250
7	Str. Domahidi	99,51	250
8	Str. Domănești	420,47	250
9	Str. Maghiară	1.005,87	250
10	Str. Mare	588,90	250
11	Str. Principală	1.707,87	250
12	Str. Révész	1.317,13	250
13	Str. Reitsor	362,21	250
14	Str. Sany	136,60	250
15	Str. Schradi	352,11	250
16	Str. Sradi	235,79	250
17	Str. Stadionului	290,48	250
18	Str. Țiganilor	296,25	250
19	Str. Transformatorului	299,05	250
20	Strada secundară între Str. Alsó și Str. Mare	180,83	250
21	Strada secundară spre Str. Canton	270,46	250
22	Strada secundară spre Str. Cimitirului	257,46	250

Extinderea și Reabilitarea infrastructurii de apă și apă uzată în județul Satu Mare

Lista cantitativă pe străzi a rețelelor de canalizare în Căpleni

Nr. crt.	Strada	REȚEA DE CANALIZARE	
23	Strada secundară spre Str. Domanesti	138,66	250
24	Strada secundară spre SEAU Carei	4,22	250
25	Str. Ghiocelor	328,38	250
	TOTAL	10.905,63	

STADIUL IMPLEMENTĂRII/ CONTRACTE DE LUCRĂRI

- Contractul numărul: 299/09.10.2014
- Titlul contractului: **Lucrări de construcții și reabilitare rețele de apă și canalizare în municipiul Carei, și lucrări de construcții rețele de canalizare în localitatea Căpleni**
- Valoarea contractului: 25.914.315,28 lei (fără TVA)
- Data semnării contractului: 09.10.2014
- Data începerii lucrărilor: 14.11.2014
- Data finalizării lucrărilor: 13.04.2016
- Durata contractului: 28 luni (16 luni durata de execuție a lucrărilor și 12 luni perioada de notificare a defectelor). Durata de execuție a lucrărilor a fost redusă cu 3 luni conform Actului adițional nr. 1 la Contract.
- Contractor: Asocieria S.C. SAMINSTAL S.R.L. - S.C. POSZET S.R.L - KEVIÉP ÉPÍTŐIPARI ÉS KERESKEDELMI KFT - S.C. VIAKON DRUM S.R.L.
- Stadiul de implementare:
 - S-a obținut **Autorizația de Construire nr. 24/06.11.2014** pentru executarea lucrărilor de construire și **Autorizația de construire nr. 163/25.11.2014** pentru organizare de șantier;
 - Amplasamentul și bornele de reper pentru locațiile Carei și Căpleni au fost predate parțial Antreprenorului în data de 19.12.2014.
 - Toate lucrările au fost finalizate, și anume:

Indicator	UM	Cantitate realizată
CAREI		
Rețele de apă		
Reabilitare rețele de apă	km	8,5
Extindere rețele de apă	km	3,2
Rețele de canalizare		
Reabilitare rețele de canalizare	km	7,3
Extindere rețele de canalizare	km	15,8
Stații noi de pompare ape uzate	buc	2
Construire conducte sub presiune aferente stațiilor de pompare	km	0,7

Extinderea și Reabilitarea infrastructurii de apă și apă uzată în județul Satu Mare

CĂPLENI		
Extindere rețele de canalizare	km	10,7
Stații noi de pompare ape uzate	buc	1
Construire conducte sub presiune aferente stațiilor de pompare	km	2,0

- Lucrările au fost recepționate în data de 15.02.2017.
- În data de 19.07.2018 s-au emis Procesele Verbale de Recepție Finală și Procesul Verbal de Recepție Definitivă, conform prevederilor HG 273/1994 și HG 51/1996, pentru lucrările din Căpleni.
- În data de 24.08.2018 s-au emis Procesele Verbale de Recepție Finală și Procesul Verbal de Recepție Definitivă, conform prevederilor HG 273/1994 și HG 51/1996, pentru lucrările din Carei.
- Progres fizic: **100%**
- Progres financiar: **100%**

Contractul a fost fazat.

- **FAZA 1** cofinanțat din Fondul de Coeziune prin Programul Operațional Sectorial "Mediu" (POS Mediu) 2007-2013:

Stadiul fizic faza 1 - 100%

Stadiul financiar faza 1 - 100%

- **FAZA 2** cofinanțat din Fondul de Coeziune prin Programul Operațional Infrastructură Mare (POIM) 2014-2020:

Stadiul fizic faza 2 - 100%

Stadiul financiar faza 2 - 100%

Lucrări de construcții și reabilitare rețele de apă și canalizare în municipiul Carei



Extinderea și Reabilitarea infrastructurii de apă și apă uzată în județul Satu Mare

Lucrări de construcții și reabilitare rețele de apă și canalizare în municipiul Carei





UNIUNEA EUROPEANĂ



GUVERNUL ROMÂNIEI



Investim în mediu. Credem în viitor.



S.C. APASERV SATU MARE S.A.



Extinderea și Reabilitarea infrastructurii de apă și apă uzată în județul Satu Mare

Lucrări de construcții și reabilitare rețele de apă și canalizare în municipiul Carei

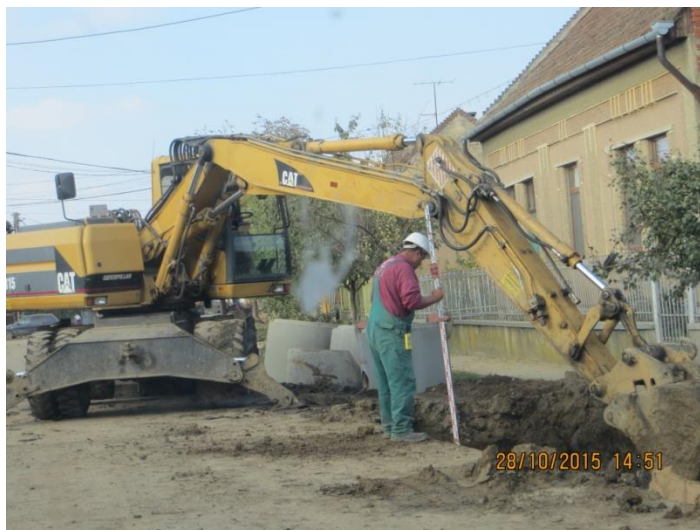

Lucrări de construcții rețele de canalizare în localitatea Căpleni

